

Schnitt A - A (M: = 1:250/25)

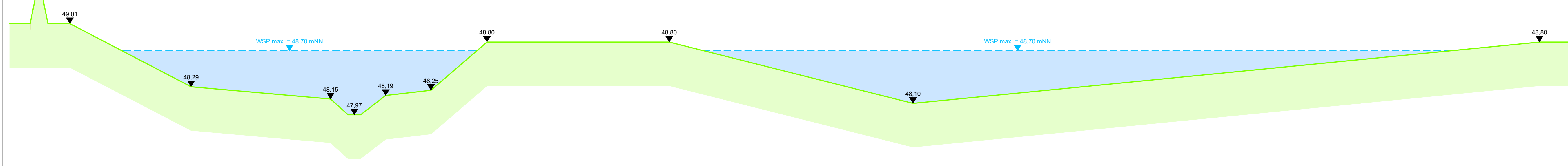

Gemarkung Nordwalde  
Flur 43

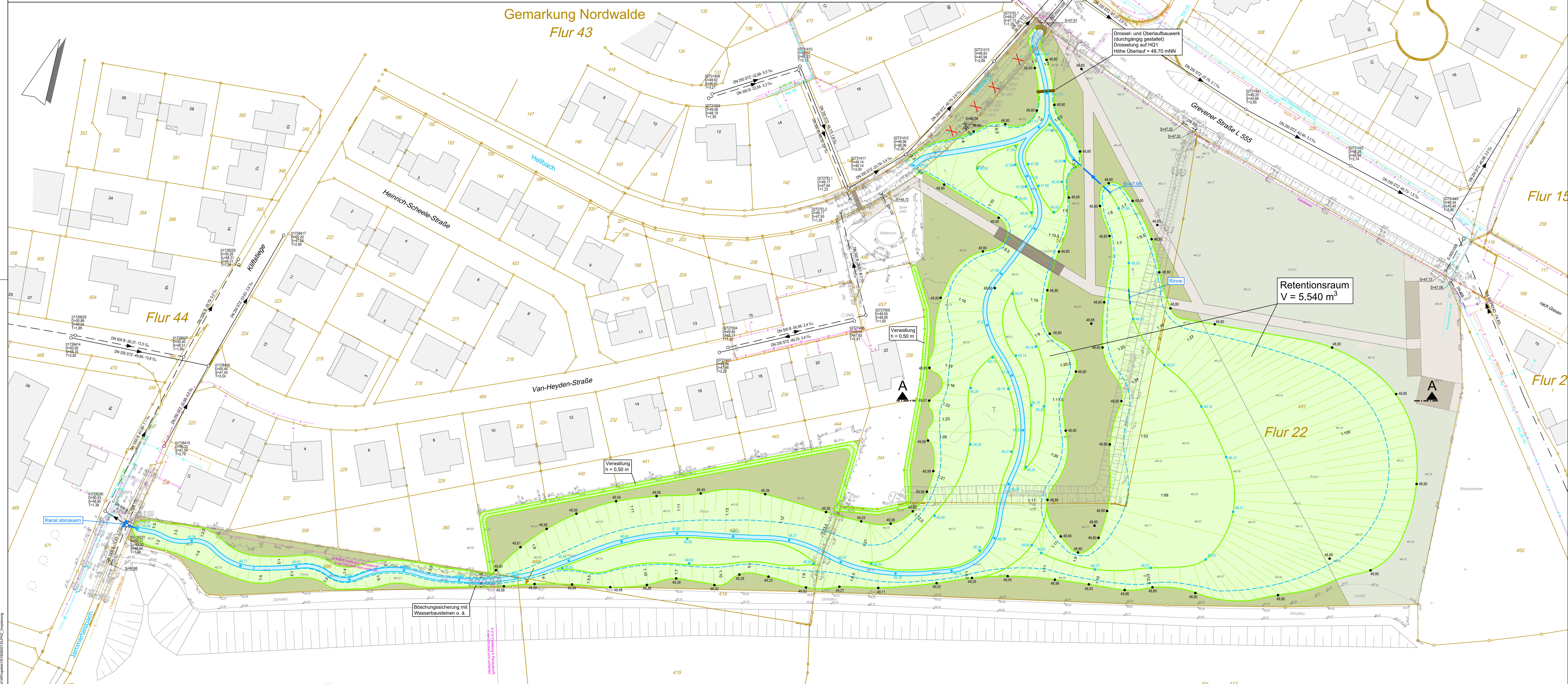

Legende

- | Bestand | Planung |  |
|---------|---------|--|
|         |         | Regenwasserkanal                               |
|         |         | Schmutzwasserkanal                             |
|         |         | Gasleitung                                     |
|         |         | Wasserleitung                                  |
|         |         | Fernmeldekabel                                 |
|         |         | Elektrizität                                   |
|         |         | Retentionsraum                                 |
|         |         | Verwallung                                     |
|         |         | Weg  |
|         |         | Steg   |
|         |         | Landschaftsrasen                               |
|         |         | extensive Grünfläche / Blühwiese / Bienenweide |
|         |         | Gewässerlauf                                   |
|         |         | Retentionsraum                                 |

Planungsgrundlagen:

Planungsgrundlage: Topografie Dateiname: 20190801-19080101-Grundlage_001.dwg Planer: pph Stand: 17.06.2019	Planungsgrundlage: Kanalbestand und Versorgungsleitungen Dateiname: 20190801-19080101-001.dwg Planer: pph Stand: 29.07.2019
Planungsgrundlage: Freizeitanlagen Dateiname: GL00015_0001.dwg Planer: pph Stand: 28.10.2019	Planungsgrundlage: Datenname Dateiname: Planer: Stand:

Alle vorh. Ver- und Entsorgungsleitungen sind nachrichtlich aus Bestandsunterlagen übernehmen. Die genaue Lage, Höhe und Dimension ist vor Baubeginn vom Ausführenden verantwortlich zu überprüfen.

Index	Datum	bearb.	gez.	gepr.	Art der Änderung

Beratung • Planung • Bauleitung

Am Tie 1  
49086 Osnabrück  
E-Mail: osnabrueck@pbh.org

Telefon (0541) 1819 - 0  
Telefax (0541) 1819 - 111  
Internet: www.pbh.org

**pbh**  
PLANUNGSBÜRO HAHM

**Gemeinde Nordwalde**  
Auenpark Nordwalde  
Wasserwirtschaft

Vorplanung

Lageplan

bearbeitet:	25.03.2021	Hummel	Maßstab:	1:500	Proj. Nr.:	19083013	Anlage:	X	Blatt Nr.:	1/1
gezeichnet:	25.03.2021	Ruß	geprüft:		geplant:		Aufgestellt:			

Planverfasser:  
Osnabrück, 2020

Unterschrift:

**VORABZUG**